

TAKLIMAT SEBUTHARGA

PROJEK :

KERJA-KERJA MEROBOH PAGAR SEDIA ADA DAN MEMBINA SERTA MENGGANTI BARU PAGAR DI JABATAN PENGAIRAN DAN SALIRAN TUMPAT, KELANTAN.

NO.SEBUTHARGA : JPS/KN/T/PPPP/SH/08/2021

TARIKH TUTUP SEBUTHARGA : 02/09/2021 (jam 12.00 Tengahari)



*

JABATAN PENGAIRAN DAN SALIRAN JAJAHAN TUMPAT

KENYATAAN SEBUT HARGA

Sebut Harga adalah dipelawa daripada kontraktor-kontraktor yang masih dibenarkan membuat tawaran buat masa ini bagi kerja berikut:

NO. SEBUTHARGA : JPS/KN/T/PPPP/SH/08/2021
GRED : G1
KATEGORI : CE (Pembinaan Kejuruteraan Awam)
PENGKHUSUSAN : CE21 (Kerja-kerja Am Kejuruteraan Awam)

Wang Pos / Wang Kiriman Pos berharga RM 10.00 (Ringgit Malaysia : Sepuluh Sahaja) yang dibuat atas nama Pengarah Jabatan Pengairan dan Saliran Negeri Kelantan sebagai bayaran dokumen Sebutharga.

Sebut Harga ini akan ditutup pada 02/09/2021 jam 12.00 tengahari. Dokumen Sebutharga hendaklah dimasukkan ke dalam Peti Sebutharga di JPS TUMPAT tidak lewat dari jam 12.00 tengah hari pada hari tersebut.

PELAN LOKASI



RINGKASAN SEBUTHARGA

<u>BIL</u>	<u>SUB. ITEM</u>	<u>HURAIAN KERJA</u>	<u>UNIT</u>	<u>KUANTITI</u>
1		KERJA-KERJA AWALAN		
	1.1	Menyediakan insuran kerja.	Pukal	
	1.2	Menyediakan insuran liability awam.	Pukal	
	1.3	Menyediakan No. pendaftaran dengan PERKESO/SOCSO.	Pukal	
	1.4	Menyediakan laporan bergambar sebelum, semasa dan selepas pembinaan dalam bentuk Hardcopy dan Softcopy.	Pukal	
	1.5	Kerja-kerja sementara dalam pelaksanaan kerja termasuk pengukuran jarak, pemindahan keluar masuk jentera, penyediaan jalan masuk, papan tanda keselamatan serta kerja-kerja berkaitan.	Pukal	
	1.6	Menyediakan peralatan, lori, tenaga pekerja dan sebagainya untuk menjalankan dan menyiapkan kerja-kerja berkaitan	Pukal	

RINGKASAN SEBUTHARGA

BIL	SUB. ITEM	HURAIAN KERJA	UNIT	KUANTITI
2		KERJA-KERJA MEROBOH PAGAR		
	2.1	Kerja-kerja meroboh dan menanggal pagar sedia ada (keluasan 75m ²).	Pukal	
3		KERJA-KERJA PAGAR		
	3.1	Kerja-kerja dinding bata untuk tembok pagar		
		i) Dinding bata campuran pasir dan simen 225mm tebal	m ²	75
		ii) kerja-kerja plaster dinding simen plaster biasa untuk permukaan baru	m ²	150
		iii) Sediakan permukaan dan sapu dua lapis cat berasas simen pada permukaan-permukaan berlepas	m ²	150
	3.2	Kerja-kerja membekal dan memasang pagar jenis 'Galvanized Anti Climb' berdiameter 3.55mm dan lengkap dipasang tiang besi di setiap jarak 3 meter	m ²	75

LUKISAN



*

JABATAN PENGAIRAN DAN SALIRAN JAJAHAN TUMPAT

PELAN TAPAK

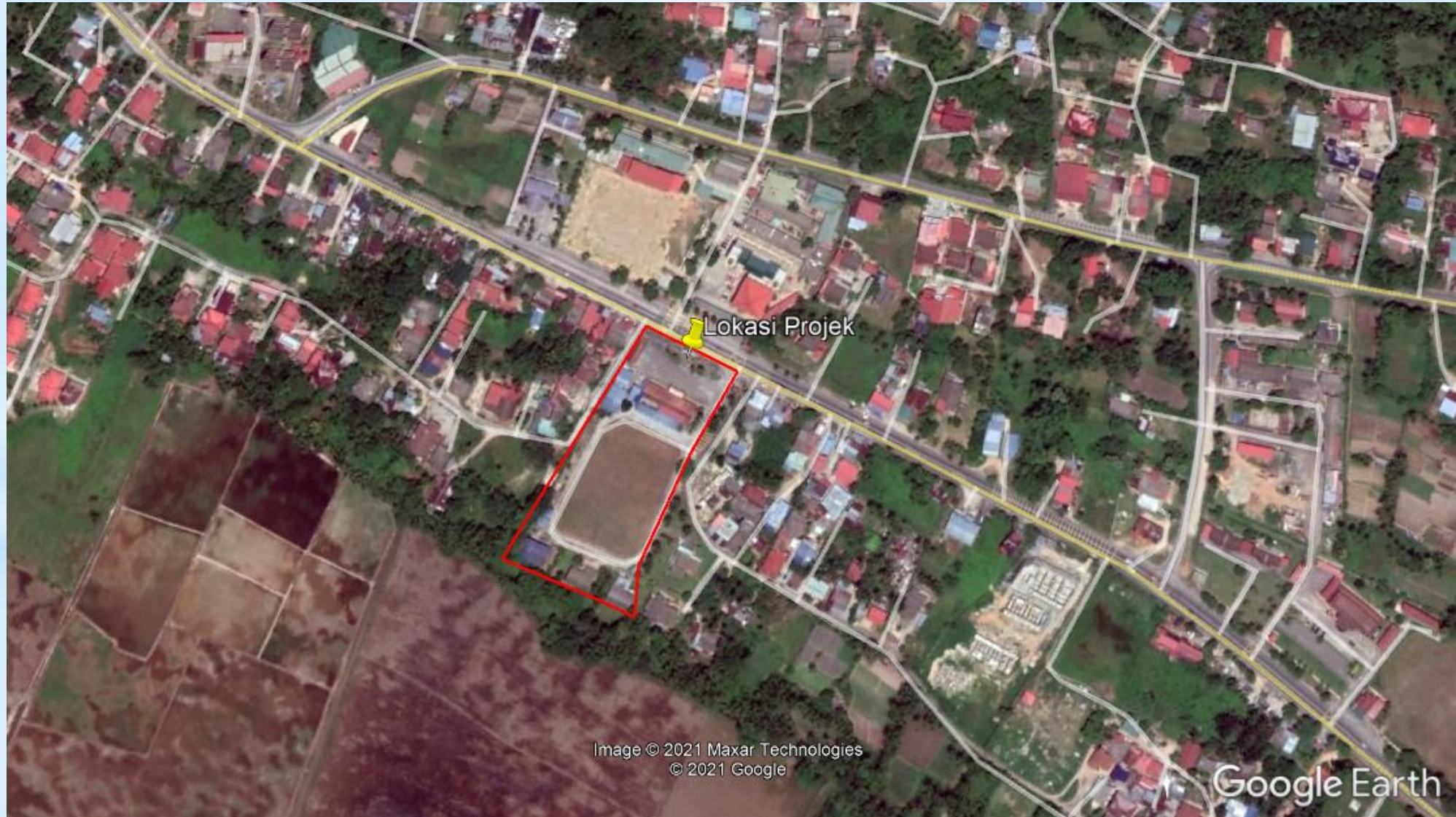

Image © 2021 Maxar Technologies
© 2021 Google

Google Earth

GAMBAR



